Ihr Seminarhotel

NH Hotel Köln Altstadt

Holzmarkt 47 | 50676 Köln | 0221 2722880

Impressionen

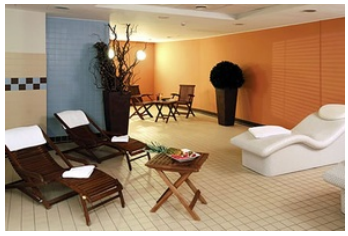

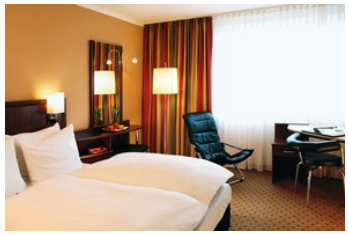

Beschreibung

Historisch und modern designtes Hotel zentral am Rheinauhafen gelegen, mit großzügigen, stilvollen Zimmern und schönen Terrassen

Das NH Hotel Köln Altstadt mit seiner einzigartigen Atmosphäre von historischer und moderner Architektur verfügt über 204 stilvoll eingerichtete Zimmer und befindet sich in zentraler Lage am Rheinauhafen, unweit des Rheins und direkt gegenüber des Schokoladenmuseums. Die mit moderner Technik ausgestatteten Tagungsräume verfügen über Tageslicht und bieten den optimalen Rahmen für ein erfolgreiches W.A.F. Seminar. Nach einem gelungenen Seminartag können Sie sich im kompakten Fitnessstudio auspowern und in der (kostenpflichtigen) Sauna und im Dampfbad die Seele baumeln lassen. Oder Sie erkunden die 500m entfernte geschichtsträchtige Altstadt der Rheinmetropole mit ihren berühmten Sehenswürdigkeiten, wie den Kölner Dom, das Wahrzeichen der Stadt. Danach bietet sich ein gemütlicher Spaziergang entlang des Rheins zurück zum Hotel an. Am Abend ist die Hotelbar der ideale Treffpunkt, um den Seminartag beim Austausch mit anderen Teilnehmern entspannt ausklingen zu lassen.

Ergänzende Informationen zur Anfahrt und Parkmöglichkeiten finden Sie auf der Hotelwebseite.

Weitere Seminare in diesem Hotel finden Sie unter:
https://www.waf-seminar.de/h3057