Ihr Seminarhotel

Leonardo Hotel

Waldecker Str. 11-15 | 51065 Köln | 0221 67090

Impressionen

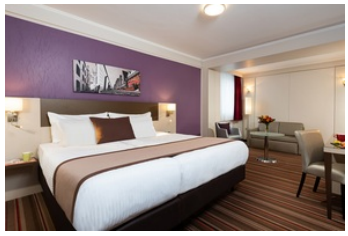

Beschreibung

Zentrales und verkehrsgünstig gelegenes Hotel mit geräumigen, zeitgenössisch eingerichteten Zimmern

Das Leonardo Hotel Köln mit 165 komfortablen Zimmern in warmen Farben besticht durch seine verkehrsgünstige und zentrale Lage. Die Kölner Innenstadt sowie Autobahn, ICE-Bahnhof und Flughafen sind bestens erreichbar. Die mit moderner Technik ausgestatteten Tagungsräume verfügen über Tageslicht und bieten den optimalen Rahmen für ein erfolgreiches W.A.F. Seminar. Ruhe und Entspannung finden Sie nach einen interessanten Seminartag im Wellnessbereich mit Innenpool, Sauna und Fitnessraum. Oder Sie nutzen Ihre Freizeit für eine Sightseeing-Tour. Das lebhafte Kölner Stadtzentrum mit seinen historischen Sehenswürdigkeiten, wie den berühmten Kölner Dom, können Sie bequem mit den nahegelegenen öffentlichen Verkehrsmitteln erreichen. Am Abend können Sie dann den Seminartag in der Hotelbar beim Austausch mit anderen Teilnehmern ausklingen lassen. Im Sommer lädt auch die Terrasse zum Verweilen ein.

Ergänzende Informationen zur Anfahrt und Parkmöglichkeiten finden Sie auf der Hotelwebseite.

Weitere Seminare in diesem Hotel finden Sie unter:
https://www.waf-seminar.de/h3798

Ausstattung

- Parken kostenpflichtig
- Hotelbar
- Sauna & Dampfbad
- WLAN
- Terrasse
- Fitnessraum
- Nichtraucherhotel
- Pool
- Sehenswürdigkeiten

W.A.F. Institut für Betriebsräte-Fortbildung AG
Blumenstr. 3
82327 Tutzing

Tel. 08158 99720
Fax 08158 9972111
mail@waf-seminar.de
www.waf-seminar.de

Vorstand:
Christian Lütgenau
Aufsichtsrat: Rüdiger Marquardt (Vors.), Peter Britting, Georg Stromsky

Zertifiziert nach:
DIN EN ISO 9001:2015
Register-Gericht: München HRB 163703
USt-ID-Nr.: DE 128 249 658