Ihr Seminarhotel

Lindner Hotel City Plaza

Magnusstr. 20 | 50672 Köln | 0221 20340

Impressionen

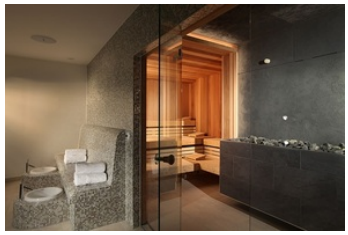

Beschreibung

Das Lindner Hotel City Plaza mit seinen 180 Zimmern liegt mitten im Herzen von Köln. Elf Veranstaltungsräume, ausgestattet mit modernster Technik, bilden den optimalen Rahmen für Tagungen und Events jeglicher Art. Der großzügige Fitness- und Wellnessbereich mit modernen Kardio- und Kraftgeräten sorgt für abwechslungsreiche Trainingsmöglichkeiten. Erkunden Sie die Kölner Altstadt bequem zu Fuß aus und besuchen Sie z.B. den Friesenplatz, die berühmte Kölner Shopping Zone, das Gloria-Theater oder das nur ca. 2,5 km entfernte Schokoladenmuseum.

Ergänzende Informationen zur Anfahrt und Parkmöglichkeiten finden Sie auf der Hotelwebseite.

Weitere Seminare in diesem Hotel finden Sie unter:
https://www.waf-seminar.de/h5262